



*Peinture et ravalement*  
**DECORTECH**

2 a rue de la Liberté  
67380 LINGOLSHEIM  
Tél : 06.25.85.09.35

Site internet : [www.decortech.fr](http://www.decortech.fr)



**Dossier de présentation**

# SOMMAIRE

1. Présentation.....	3
2. Domaine d'activité.....	4
3. Expériences du dirigeant.....	5
3. Secteur géographique.....	6
4. Notre clientèle.....	7
5. Quelques réalisations.....	8
6. Notre dossier de candidature.....	10
7. Outillage, matériel et équipement technique.....	9
8. Protection et équipement de sécurité.....	12
9. Nos produits.....	13
10. Dossiers photos.....	14

# PRÉSENTATION

Decortech est une entreprise artisanale de peinture intérieure et extérieure (ravalement) créée en 2006. M. Vijay KAUROO, créateur de l'entreprise, a une longue expérience de plus de 25 ans dans les métiers du bâtiment dont la peinture extérieure et intérieure, revêtement de murs nettoyage et ravalement de façade.

Écoute, qualité des produits, professionnalisme sont les maîtres mots et l'esprit de cette entreprise.

M. Vijay KAUROO s'engage à réaliser vos travaux dans les délais convenus tout en s'assurant de la qualité de ses prestations. M. Kauroo effectue personnellement avec le client la visite de fin de chantier.

## DECORTECH :

Forme juridique : Entreprise individuelle (EI)

Adresse du siège social (bureau) :

2a rue de la liberté  
67380 LINGOLSHEIM

Tél : 03 88 76 51 55

Fax : 03 88 76 51 55

Tél portable : 06 25 85 09 35

Email de l'entreprise : [ent.decortech@gmail.com](mailto:ent.decortech@gmail.com)

Site internet : [www.decortech.fr](http://www.decortech.fr)

# DOMAINE D'ACTIVITE

Peinture et décoration :

- Peinture intérieure : Mat, satinée, laqué...
- Peinture décoration : effet patine, trompe l'oeil, bois, faux marbre...

Enduit décoratif et lissage :

- Stuc, tadelakt, béton ciré

Enduit de lissage :

- Enduit complet de lissage 2 à 3 passes + ponçage (préparation des murs).

Revêtement mural :

- Pose de tout type de papier peint, papier vinyle, toile de rénovation et fibre de verre
- Projection praya

Revêtement sol :

- Parquet stratifié
- Lino, moquette et dalle moquette
- Ponçage et vitrification parquet

Ravalement de façade :

- Peinture d'imperméabilité, microfissure... selon le type de façade, la zone géographique et les intempéries
- Application de l'enduit souple

2 couches de colles et mise en place d'une trame tissée en fibre de verre qui permet la résistance aux fissures. Finition avec un enduit minéral imperméable micro-poreux.

- Isolation extérieure (ITE) :

Isolation de la maison et ravalement en une opération, Pose de l'isolant collé, chevillé , 2 couches de colles et mise en place d'une trame tissée et finition avec un enduit minéral.

Petite maçonnerie :

- Pose d'isolant : béton cellulaire (véranda), maison alsacienne (entre colombage)
- Réalisation de petit travaux de maçonnerie dalle, muret...

Placo :

- Pose de cloisons de type phonique, coupe feu, double peau, y compris isover
- Doublage et plafond

Intervention après sinistre

- Préparation ou réparation des supports suite à des dégâts des eaux ou d'incendies.

# EXPERIENCES DU DIRIGEANT

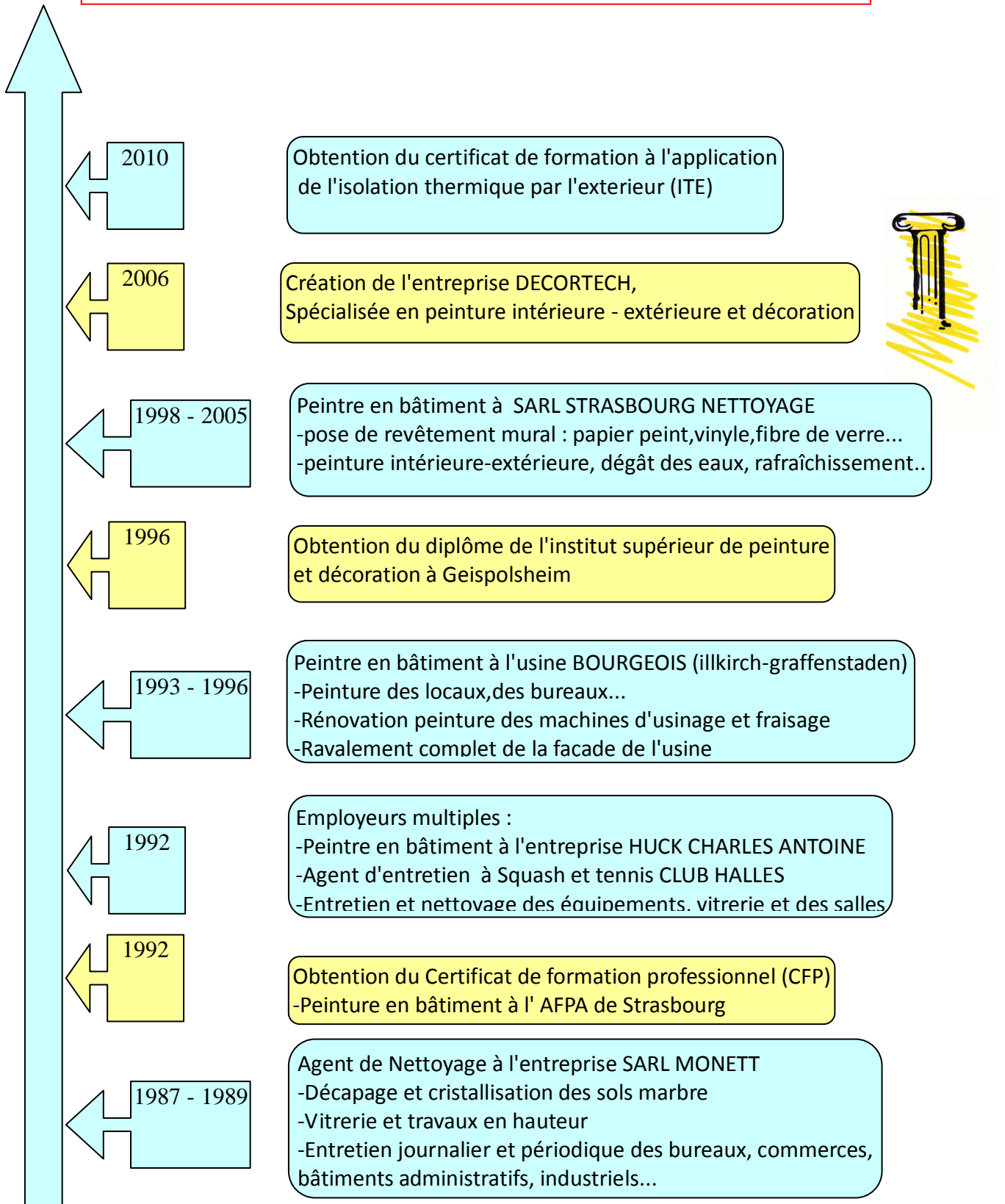

# SECTEUR GEOGRAPHIQUE

Pour satisfaire l'ensemble de notre clientèle nous intervenons sur l'ensemble de l'Alsace et principalement dans la zone Strasbourgeoise.

## Bas-Rhin (67)

- Strasbourg et alentours

## Haut-Rhin (68)

- Mulhouse et alentours

Nous étudions toute les demandes partout en France.



# NOTRE CLIENTELE

Nous intervenons :

- Chez les propriétaires, bailleurs, pour la rénovation des appartements.
- Chez les particuliers pour la décoration de leur logement.
- Chez les copropriétaires pour la rénovation de leurs parties communes.
- Chez les professionnels : architecte, hôtel, assurance, syndic...

Decortech travaille en sous-traitance pour des entreprises générales ou comme titulaire d'un lot pour des marchés publics.

Des grandes sociétés nous ont fait confiance :

STRASBOURG NETTOYAGE 1, rue Evariste Galois 67201 Eckbolsheim	DECOPEINT 2, rue Mathis 67840 Kilstett	EGP NETTOYAGE 29 Route de la wantzenau 67800 Hoenheim
Trenim Sàrl 29 Route de la wantzenau 67800 Hoenheim	Plan B 4, Impasse Godar 67350 Niedermodern	SCI LILAS 16 rue des sarcelles 67300 Schiltigheim
Peinture Mastio 30, rue des tuileries 67450 Souffelweyersheim	FONCIA BINTZ 88, Avenue Jean Jaurès 67100 Strasbourg	CITYA Ruhl SEGESCA 28, rue de la première armée 67000 Strasbourg

# QUELQUES REALISATIONS

Restaurant Portofino chez Gopi,  
190 Route Mittelhausbergen  
67200 Strasbourg

Rénovation véranda lots maçonnerie et isolation : dépose des lambris existants, fourniture et pose de blocs de béton cellulaire (épaisseur 15 cm) montage à joint-croisé et posé au mortier colle.

Rénovation véranda lots enduissage et crépis : Application d'un enduit décoratif teinté sur support blocs de béton cellulaire (intérieur) et pose d'un crépis d'aspect taloché sur support blocs de béton cellulaire extérieur.

Véranda intérieur-extérieur et restaurant : Mise en peinture plafonds-murs 2 tons 438 M2

Ravalement de façade 294 M2  
M.Mme Dutau-Buhler  
11, rue d'Ingwiller  
67300 Schiltigheim

Préparation : pose et dépose d'un échafaudage tubulaire fixe y compris double transport, fixation et finition des points de fixation. Protection de l'entrée, la terrasse, fenêtres, baies vitrées et Lavage à l'eau haute pression de la façade.

Petit travaux de maçonnerie piquage partielle au niveau des fissures + pose d'un crépis traditionnel.

Peinture corniche : Préparation et application de trois couches de peinture microporeuse satinée.

**Peinture façade** : Application d'une couche de fixateur et de deux couches de peinture MAT haute qualité micro-fissure.

**Crépis muret** : Lavage H.P, application d'une couche de fixateur et pose de treillis d'armatures y compris deux couches de ciment colle et finir par un enduit de finition taloché teinté dans la masse.



Ravalement de façade 264 M2

Mme Lehr

20, rue du printemps

67450 Mundolsheim

Préparation : Pose et dépose d'un échafaudage tubulaire fixe y compris double transport, fixation et finition des points de fixation. Protection de l'entrée, la terrasse, fenêtres, baies vitrées et Lavage à l'eau haute pression de la façade, travaux de maçonnerie piquage partielle + raccord de crépis.

Peinture corniche : Préparation et application de trois couches de peinture microporeuse satinée.

Peinture façade - garage : Application d'une couche de fixateur et de deux couches de peinture MAT haute qualité microfissure.

**Crépis muret** : Lavage H.P, application d'une couche de fixateur et pose de treillis d'armatures y compris deux couches de ciment colle et finir par un enduit de finition taloché teinté dans la masse.

Salon de thé MaliceTea

14/16 Avenue François Mitterrand

67200 Strasbourg

Rénovation Lot Peinture intérieur 164 M2 : Mise en place d'un échafaudage mobile, préparation lissage complet (murs en béton) et reprise des joints de placo. Application de deux couches de peinture acrylique satinée 3 tons.

# NOTRE DOSSIER DE CANDIDATURE

Notre dossier de candidature pour répondre aux appels d'offres comprend :

- Dossier de présentation de l'entreprise
- Extrait KBIS
- Relevé d'identité bancaire
- DC1 – DC2
- Attestation sur l'honneur
- attestation d'assurance

# OUTILLAGE, MATERIEL ET EQUIPEMENT TECHNIQUE

Catégorie	Type de matériel	Nombre
Parc Automobile	-Véhicule Fourgon KIA Pregio 9 cv anné 2000	1
	-Remorque 750 PTAC plateau 3m x 1.80, simple essieu ridelle aluminium de 40cm de hauteur	1
Matériel Lourd	-Échafaudage tubulaire fixe pour façade marque COMABI R200 plancher aluminium/bois de 3m (conforme aux normes NF)	400M2
	-Échafaudage roulante marque COMABI, 6m de hauteur (conforme aux normes NF)	1
	-Machine à projeter l'enduit WAGNER W18 vide sac et compresseur WAGNER	1
	-Ponceuse girafe de marque FLEX WSK 702 VEA avec bras du bras et aspirateur 2800 W 230 Mbar	1
Matériel Léger / outillage	-Pistolet airless ZOLPAN 5200 peinture et enduit	1
	-Autolaveuse FLOOR 350 combi électrique 220 V	1
	-Monobrosse SERVEN électrique 220 V	1
	-Ensemble de matériel : perforateur burineur sans fil Kress 24V / 2 perforateur burineur Dexter power 1500w / perceuse viseuse sans fil Makita 14,4V / ponceuse excentrique Bosch 400W / malaxeur béton, peinture et enduit 1600W / perceuse, viseuse, scie sabre... Bosch et Black & decker	
Matériels divers	-Échelle MACC ESCAMAC articulée, télescopique aluminium Norme EN 131	1
		1
	-Plancher en aluminium MACC teleplan extensible 2.10 à 3.52M	
	-Ensemble d'échelle est escabeau : 2 escabeaux aluminium 150KG / échelle transformable / échelle coulissante / échelle de toiture.	
	-Machines à encoller TOPOFIX CB70	1
	-Machines à encoller TOPOFIX CB1000	1
	- Volac MACC support pour peindre les ouvertures	2
	-Décolleuse papier WAGNER	1
-Aspirateur de chantier VAX	1	

# PROTECTION ET EQUIPEMENT DE SECURITE

Catégorie	Type de matériel
Protection Respiratoire	<ul style="list-style-type: none"> <li>-Protection respiratoire DRÄGER x-plore 1300 poussières et particules</li> <li>-Protection respiratoire DRÄGER x-plore 1700 Protection efficace fine poussière, antiparticule solide et liquide générées lors des travaux</li> <li>-Masque jetable A1 B1P2 GERSON protection des voix respiratoires 2 cartouches contre les vapeurs organiques et minérales ainsi que deux préfiltres contre les poussières</li> </ul>
Protection de la tête	<ul style="list-style-type: none"> <li>-Casque de chantier lunettes intégrées Norme EN 397 EN 166 EN 170</li> <li>-Bouchon d'oreilles antibruit en élastomère Norme EN 352-2</li> <li>-Lunettes masques de sécurité Norme EN 170</li> </ul>
Gants de travail	<ul style="list-style-type: none"> <li>-Gant de protection contre les risques mécaniques, chimiques et micro-organiques</li> <li>-Gant anti-coupure, gant protection nylon latex CE EN386</li> </ul>
Chaussures de sécurité	<ul style="list-style-type: none"> <li>-Chaussure de sécurité C4 VEPRO Norme EN345</li> </ul>

# NOS PRODUITS

Nos principaux fournisseurs :

<p><u>SPE</u> Société Peintures Européennes 74a rue de la plaine des bouchers 67100 STRASBOURG</p>	<p><u>Couleurs d'Alsace</u> 182a avenue de Strasbourg 67170 BRUMATH</p>
--	---

Nous travaillons avec des peintures de qualité. Parmi les marques auxquelles nous accordons toute notre confiance, vous retrouverez Caparol, Tollens et Unikalo.

- Conforme aux normes AFNOR NF
- Fiche technique de nos peintures
- référence de la fiche de sécurité de nos peintures (FDS)

Nous travaillons aussi avec des produits écologiques respectant la norme COV 2010 sur demande du client.

## DOSSIERS PHOTOS

### Rénovation du restaurant Portofino chez Gopi à Strasbourg Peinture intérieure du restaurant 438 M2

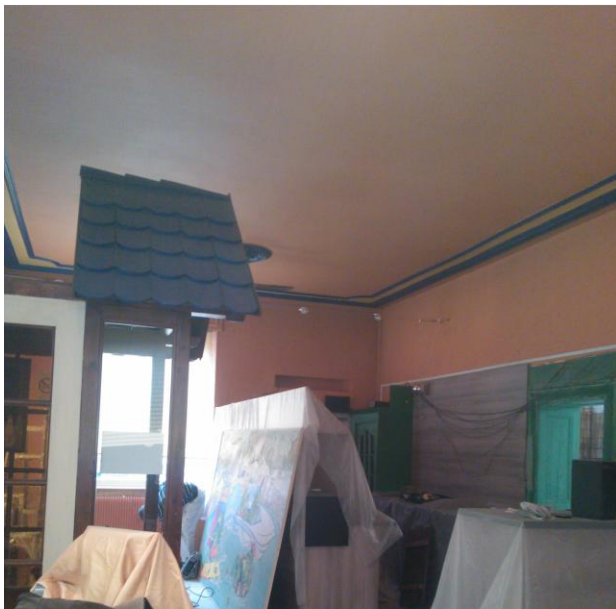

AVANT

APRES

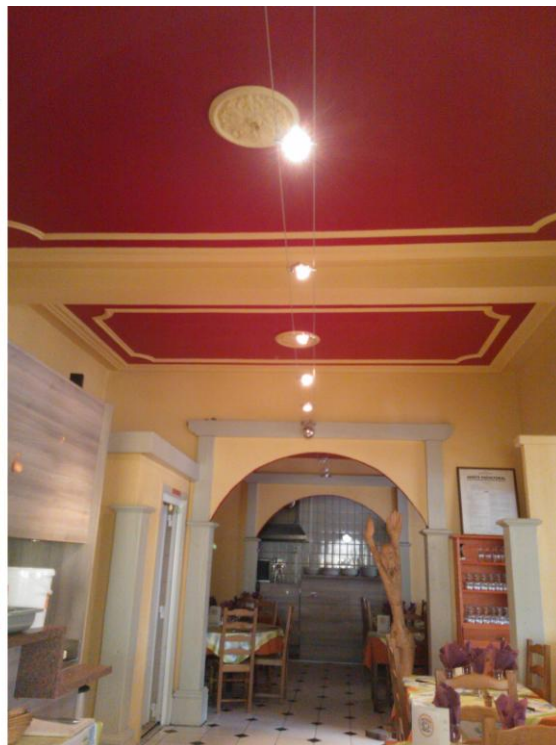
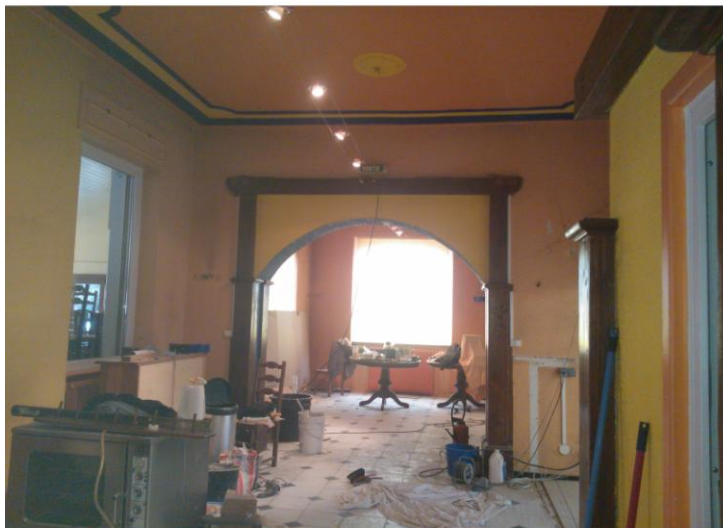

## Peinture intérieure M.Mme Laboureur à Fegersheim

Une illustration de notre savoir faire par rapport aux chantiers délicats avec accès difficiles



## Rénovation d'une Cage d'escalier M.Mme Krauth à Lingolsheim

Préparation lissage complet des murs. Fourniture et pose de toile de rénovation sur support lisse et préparé. Inclut un primaire d'accrochage (toile de verre type : lisse). Application de deux couches de peinture sur support toile de rénovation 152,93 M2 peinture de l'ensemble des boiserries, portes, escaliers...

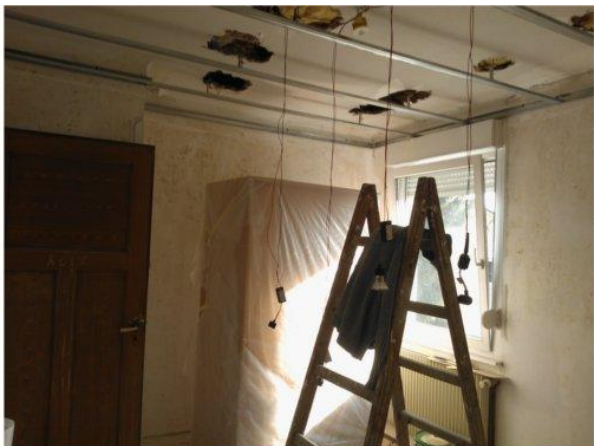

AVANT

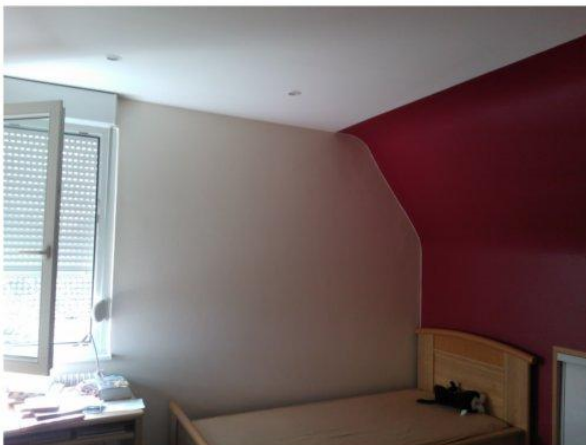

APRES





Ravalement de façade 264 M2 Mme Lehr à Mundolsheim  
échafaudage - peinture façade, garage - crépis soubassement et muret.



AVANT



APRES

